

Estudiamos juntos en el verano!

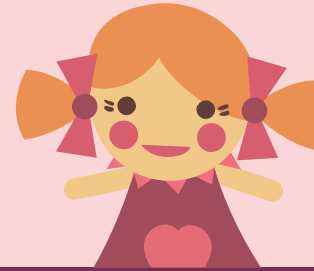

SIRIUS 6to piso	Horario	25 de julio	1 de agosto	22 de agosto
612	4:20 a 4:30pm	Tomar asistencia	Tomar asistencia	Tomar asistencia
	4:30 a 5:05pm	Primera hora de estudio	Primera hora de estudio	Primera hora de estudio
	5:05 a 5:15pm	Descanso	Descanso	Descanso
	5:15 a 5:50pm	Segunda hora de estudio	Segunda hora de estudio	Segunda hora de estudio
	5:50 a 6:30pm	Charla: Nuestras raíces	Charla: Experiencia de un Senpai	Charla: ¿Que es un especialista legal administrativo?
	6:30pm	Despedida	Despedida	Despedida

¿Qué se trae a las clases?

- Tarea de verano
- Lo que quieren estudiar

¿Qué más?

- lápiz, borrador, bebida
- costo de inscripción

Organizado por AJAPE Kanagawa



Padres y/o apoderados de los estudiantes de primaria y secundaria inferior que participarán en la actividad de verano realizado por AJAPE.

Mediante la presente se le hace llegar la siguiente información:

1. Por favor brindar el nombre completo, grado escolar y sobre la alergia alimenticia del participante y el nombre y contacto telefónico de emergencia al momento de inscribirse.
2. El costo de 1,000 yen por asociado y 1,500 yen por no asociado es una tarifa paquete por las tres clases de apoyo y la fecha de paseo a Yokohama. Los padres y/o apoderados pueden participar al paseo siempre y cuando puedan cubrir sus gastos de transporte y almuerzo.
3. Para el paseo se necesita inscribirse hasta el domingo 28 de julio para poder coordinar la movilidad y almuerzo del día del paseo. Se le dará prioridad a los participantes y voluntarios en la movilidad y si queda disponibilidad los padres y/o apoderados podrán usarlo sin ningún costo adicional.
4. Para poder realizar la búsqueda de sus antepasados que inmigraron a Sudamérica por favor brindar la información: A) el nombre completo de la persona que inmigró a Sudamérica, y B) de qué prefectura de Japón inmigró hacia Sudamérica.
5. Por favor hacer traer a su(s) hijo(s)/a(s) la tarea de verano y/o materias que deseen estudiar, cuaderno, lápices y borrador durante las clases del 25 de julio, 1 de agosto y 22 de agosto. Para el paseo del 8 de agosto también traer cuaderno, lápices y borrador.
6. Por favor hacer traer también bebidas, pañuelos y/o toallas, y tomar precauciones en cada familia por la ola de calor que afectará durante las actividades programadas.
7. Para cualquier consulta y/o información que necesite por favor comunicarse a:
Correo: info_correo@ajape.org
Teléfono: 080-7020-2308, José Kohatsu